

Lexware lohn+gehalt premium 2016.

Lohn- und Gehaltsabrechnung, Fehlzeitenverwaltung und Reisekostenabrechnung.

LEXWARE

Lexware lohn+gehalt premium 2016



Einmalkauf inkl. 365-Tage Aktualitätsgarantie

Material-Nr.: 02024-0017

EAN: 9783648073933

ISBN: 978-3-648-07393-3

Empf. VK: € 869,90 (€ 1.035,18 inkl. MwSt.)

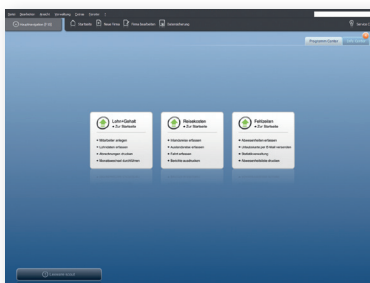

Startseite

Die übersichtliche Startseite ermöglicht den schnellen Zugriff in die verschiedenen Programmbereiche, wie Lohn+Gehalt, Reisekosten und Fehlzeiten.

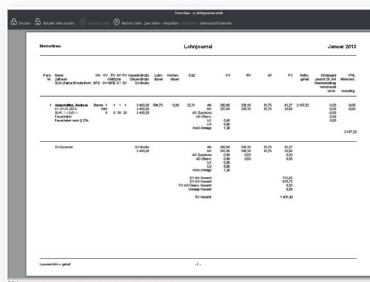

Berichte und Auswertungen

Die Darstellung der einzelnen Berichte und Auswertungen erfolgt am Bildschirm oder auf Papier.

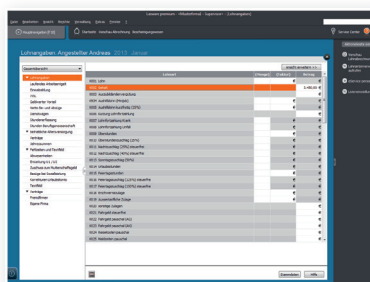

Übersichtliche Darstellung

Die übersichtliche Darstellung der Lohnabrechnung gibt Ihnen einen genauen Überblick der eingegeben Daten.

Zielgruppe: Kleine und mittlere Unternehmen

Die komplette Personalwirtschaft für kleine und mittlere Unternehmen.

Die komfortable Software für den Personalbereich: So führen Sie Ihre Lohn- und Gehaltsabrechnung, Urlaubsplanung und Reisekostenabrechnung sicher und zeitsparend durch.

Lexware lohn+gehalt premium 2016.

Die wichtigsten Leistungen im Überblick!

LEXWARE

Basisfunktionen Lohn- und Gehaltsabrechnung

- Komplette Lohn- und Gehaltsabrechnung*
- Krankenkassenverwaltung und Versorgungswerke
- Minijobs und Gleitzone im Niedriglohnbereich
- Geringverdiener, Mehrfachbeschäftigte, Aushilfen
- Stundenlöhne und Festbezüge, Stundenerfassung
- Einmalzahlungen, steuerfreie Zuschläge, VWL
- ELStAM-Teilnahme am Verfahren der elektr. Lohnsteuerabzugsmerkmale
- Betriebsstättenverwaltung
- Flexible Lohnartenverwaltung (frei definierbar/ohne Baulohn)
- Inklusive Lexware dakota pro zur elektronischen Datenübermittlung der Beitragsrechnungen und -nachweise*
- Geldwerte Vorteile, Dienstwagen, etc.
- Empfohlen für bis zu 200 Mitarbeiter
- Assistent zur Berechnung betriebl. Altersvorsorge
- Ausgezeichnet mit dem GKV-Zertifikat
- Entgeltfortzahlung bei Krankheit/Mutterschutz
- Entgeltkürzung
- Korrektur bereits abgerechneter Zeiträume
- Integriertes Lexware online-banking* ** für Überweisungen

- Berechnung freiwilliger Krankenkassenbeiträge
- Lohnsteuerbescheinigungen und Lohnsteueranmeldung online (per integriertem ELSTER-Modul)*
- Elektronische Übermittlung* von Bescheinigungen für Mutterschutz, Krankengeld und Krankengeld bei Erkrankung des Kindes

Schnittstellen und Servicemodule Lohn- und Gehaltsabrechnung

- Lohnjournal, Lohnkonten u.v.m.
- Arbeitgeberbelastung, Erläuterung der Beitragsschuld etc.
- Datenimport* von Stamm- und Lohndaten
- PDF-Druck und Datenexport (Lexware buchhalter pro, ASCII, Microsoft® Excel)
- Zahlungs- und Buchungsliste
- Ausdruck der Gehaltsabrechnung auf Blankopapier oder auf Lexware lohntaschen (optional erhältlich)
- Betriebsprüfer-Export für das Finanzamt

Mehrwertfunktionen Lohn- und Gehaltsabrechnung

- Maschinelles Bescheinigungswesen
- Stundenerfassung und mitarbeiterbezogene Kostenstellenaufteilung
- Abrechnung von Kurzarbeit
- Schwerbehindertenverwaltung

Zusatzfunktionen der Lexware premium line 2016

- Client-/Server-Lösung (5 im Netzwerk verbundene Arbeitsplätze inklusive – durch Zusatzlizenzen erweiterbar)
- SQL-Datenbank von Sybase)
- Geeignet zur Verwaltung mehrerer Firmen
- Zentrale Firmen- und Mitarbeiterverwaltung

Die Lexware Aktualitätsgarantie

- 365 Tage erhalten Sie alle Updates inklusive
- 365 Tage werden alle wichtigen Neuerungen in Ihrer Software integriert
- 365 Tage berücksichtigen Sie die neuesten Gesetzesänderungen und arbeiten auf dem aktuellen Stand der Technik

* Diese Funktion kann nur innerhalb der Aktualitätsgarantie genutzt werden.

** nur bedingt netzwerkfähig

Technische Daten:

- Microsoft® Windows® 7 SP1 (ab Home) / Windows® 8.1 / Windows® 10 (jew. dt. Version)
- Microsoft® Systemvoraussetzungen: Windows® Server 2008 R2 SP1 / Home Server 2011 / Small Business Server 2011 / Server 2012 / Server 2012 R2
- 2-GHz-Prozessor oder höher
- Server: 4 GB RAM; Clients: 2 GB RAM (4 GB empf.)
- Grafikauflösung mind. 1024x768 (4:3) oder 1366x768 (16:9)
- DVD Laufwerk
- Mind. 20 GB freier Festplattenplatz (davon mind. 5 GB auf dem Systemlaufwerk)
- Internetzugang und Produktaktivierung erforderlich