

# Lexware financial office premium 2016. Das Powerpaket für Ihr Unternehmen.

**LEXWARE**

## Lexware financial office premium 2016

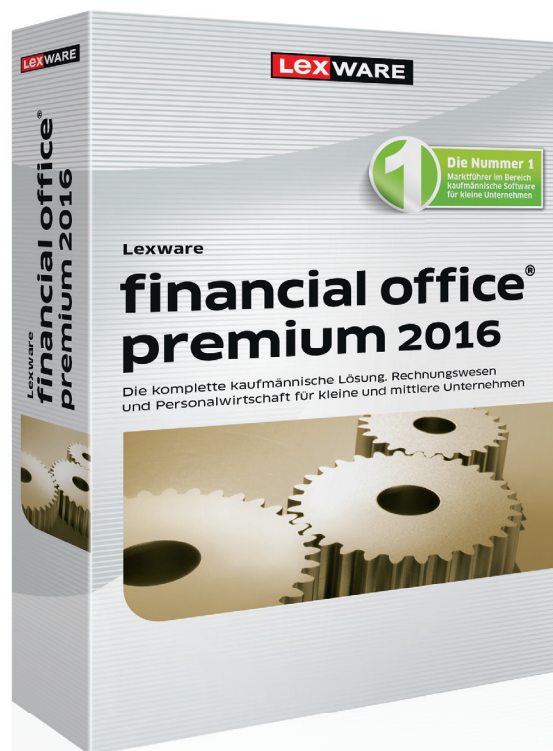

Einmalkauf inkl. 365-Tage Aktualitätsgarantie

Material-Nr.: 02019-0018

EAN: 9783648073575

ISBN: 978-3-648-07357-5

Empf. VK: € 1.149,90 (€ 1.368,38 inkl. MwSt.)

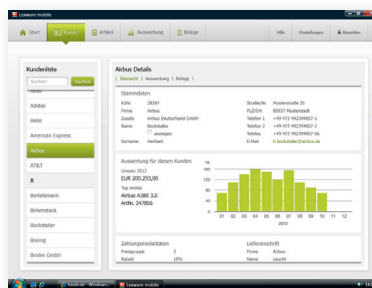

### Warenwirtschaft

Professionelle Warenwirtschaft mit Auftrags-, Artikel-, Kunden- und Lieferantenverwaltung. Inklusive jeder Menge Zusatzfunktionen wie z.B. Lexware mobile, der online Zugriff auf Kunden-, Artikel- und Belegdaten für unterwegs (z.B. über Ihr Smartphone).

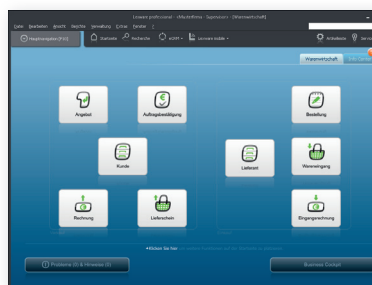

### Buchhaltung

Erledigen Sie Ihre gesamte Buchhaltung, USt.-Vor Anmeldung und USt.-Erklärung bis hin zur E-Bilanz. Immer gesetzlich aktuell und für bis zu 100.000 Buchungen pro Jahr.

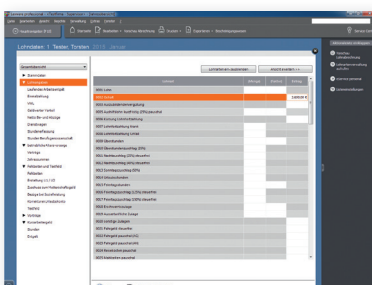

### Lohn und Gehalt

Lohn- und Gehaltsabrechnung einfach und sicher erledigen. Erstellen Sie alle wichtigen Unterlagen und Meldungen für Betrieb, Krankenkassen und Finanzämter. Dank regelmäßiger Updates immer gesetzlich aktuell.

**Zielgruppe:** Kleine und mittlere Unternehmen

## Die komplette kaufmännische Lösung. Rechnungswesen und Personalwirtschaft für kleine und mittlere Unternehmen.

Verwalten Sie Ihre Unternehmensfinanzen professionell: Warenwirtschaft, Finanzbuchhaltung, Lohn- und Gehaltsabrechnung mit Reisekostenabrechnung und Fehlzeitenverwaltung sowie Anlagenverwaltung in einem Programm.

# Lexware financial office premium 2016.

## Die wichtigsten Leistungen im Überblick!

**LEXWARE**

### Warenwirtschaft

- Alle Belege vom Angebot bis zur Rechnung, Rechnungskorrektur und Sammelrechnung, wiederkehrende Buchungen mit Notizfunktion
- Kunden-, Lieferanten-, Artikel- und Warengruppenverwaltung
- Statistikmodul mit Auswertung
- Lexware mobile\*: Daten-Zugriff über Smartphones, Laptops, Tablets und PCs
- Individuelle Kunden- und Aktionspreislisen
- Einkaufsmodul mit Lagerorganisation
- Anbindung an Lexware poststelle\*: Druck, Kuvertierung und Versand von Belegen
- 360-Grad-Sicht auf den Kunden mit Kundenbewertung, Offene Posten, Artikelbezüge, Kontakte, etc.
- Artikelreservierung, Rückstandsverwaltung und Teillieferung
- Standardisierte eShop-Schnittstelle\*
- Lexware adress-check\*: Professioneller Adressdaten-Abgleich
- Lexware USt-IdNr.-Prüfung\*
- Inventur und Lagerbewertung
- Lexware eRechnung\* mit qualifizierter digitaler Signatur (inkl. 500 Freisignaturen)

### Buchhaltung

- Doppelte Buchführung mit Jahresabschluss (Bilanz mit GuV, E-Bilanz\*)
- Übermittlung per Elster\* von Umsatzsteuer-Voranmeldung, Umsatzsteuer-Erklärung, Anlage EÜR und Dauerfristverlängerung\*
- Datenaustausch mit dem Steuerberater per DATEV-Schnittstelle\*
- Verbuchung EG-Erwerb

- 13. und 14. Buchungsperiode
- Professionelle Verwaltung aller Anlagegüter
- Mehr als 10 Musterkontenrahmen (DATEV-kompatibel): z. B. SKR03, SKR04
- Integriertes Lexware online-banking\* \*\* für Überweisungen und Lastschriften mit automatischer Verbuchung
- Individuelle BWA (auch grafisch), Kennzahlen-, Kostenstellen- und Kostenträgerauswertungen
- Soll- oder Ist-Versteuerung
- Export-/Import\*-Schnittstellen (ASCII, ASCII.CSV)

### Lohn- und Gehaltsabrechnung

- Komplette Lohn- und Gehaltsabrechnung\* (empfohlen für bis zu 200 Mitarbeiter)
- Lohnsteuerbescheinigungen und Lohnsteueranmeldung online (per integriertem ELSTER-Modul)\*
- Korrektur bereits abgerechneter Zeiträume (maschinelle Aufrollung)
- Professionelle Urlaubsplanung und Fehlzeitenverwaltung
- Inklusive Lexware dakota pro\* zur Datenübermittlung von Beitragsnachweisen, Sozialversicherungsmeldungen etc.
- Lohnauskunft\* für die schnelle Berechnung von Löhnen und Gehältern
- Minijobs und Gleitzone im Niedriglohnbereich, Geringverdiener, Mehrfachbeschäftigte, Aushilfen
- Komplette Reisekostenberechnung\* für In- und Ausland

### Zusätzliche Funktionen bei Lexware financial office premium 2015

- Client-/Server-Lösung (5 Arbeitsplätze inklusive – durch Zusatzlizenzen erweiterbar)
- Leistungsstarke SQL-Datenbank von Sybase
- Geeignet zur Verwaltung mehrerer Firmen
- Zentrale Firmen-, Mitarbeiter-, Kunden- und Lieferantenverwaltung
- Rechte- und Benutzerverwaltung inkl. Passwortschutz

### Die Lexware Aktualitätsgarantie

- 365 Tage erhalten Sie alle Updates inklusive
- 365 Tage werden alle wichtigen Neuerungen in Ihrer Software integriert
- 365 Tage berücksichtigen Sie die neusten Gesetzesänderungen und arbeiten auf dem aktuellen Stand der Technik

\* Diese Funktion kann nur innerhalb der Aktualitätsgarantie genutzt werden.

\*\* nur bedingt netzwerkfähig

### Technische Daten:

- Microsoft® Windows® / Windows 7 SP1 (ab Home) / Windows® 8.1 / Windows® 10 (jew. dt. Version) )
- Microsoft® Windows® Server 2008 R2 SP1 / Home Server 2011 / Small Business Server 2011 / Server 2012 / Server 2012 R2
- 2-GHz-Prozessor oder höher
- Server: 4 GB RAM; Clients: 2 GB RAM (4 GB empfohlen)
- Grafikauflösung mind. 1024x768 (4:3) oder 1366x768 (16:9)
- DVD Laufwerk
- Mind. 20 GB freier Festplattenplatz (davon mind. 5GB auf dem Systemlaufwerk)
- Produktaktivierung erforderlich
- Internetzugang und Produktaktivierung erforderlich