

Lexware lohn+gehalt pro 2016.

Macht Lohnabrechnung einfach.

LEXWARE

Lexware lohn+gehalt pro 2016

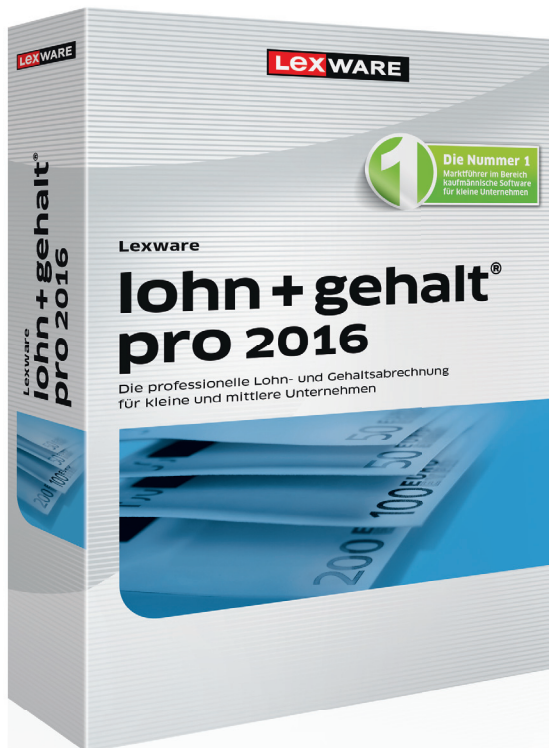

Einmalkauf inkl. 365-Tage Aktualitätsgarantie

Material-Nr.: 09172-0045

EAN: 9783648075906

ISBN: 978-3-648-07590-6

Empf. VK: € 649,90 (€ 773,38 inkl. MwSt.)

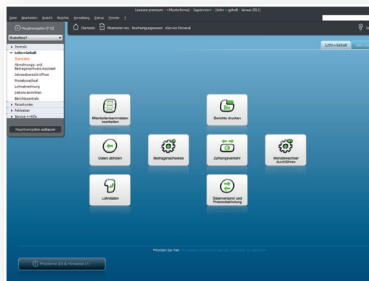

Startseite

Die übersichtliche Startseite ermöglicht den schnellen Zugriff in die verschiedenen Programmbereiche, wie z.B. Stammdatenverwaltung oder Abrechnung.

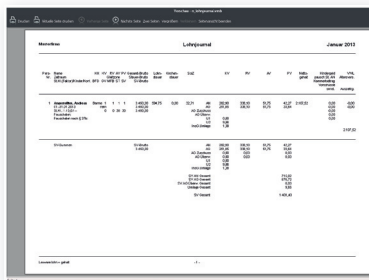

Berichte und Auswertungen

Die Darstellung der einzelnen Berichte und Auswertungen erfolgt am Bildschirm oder auf Papier.

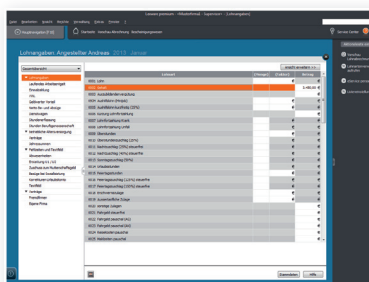

Übersichtliche Darstellung

Die übersichtliche Darstellung der Lohnabrechnung gibt Ihnen einen genauen Überblick der eingegebenen Daten.

Zielgruppe: Kleine und mittlere Unternehmen

Die professionelle Lohn- und Gehaltsabrechnung für kleine und mittlere Unternehmen.

Lexware lohn+gehalt pro ist das effektive Programm zur gleichzeitigen, schnellen und komfortablen Abrechnung mehrerer Mitarbeiter im Netzwerk.

Lexware lohn+gehalt pro 2016.

Die wichtigsten Leistungen im Überblick!

LEXWARE

Basisfunktionen

- Komplette Lohn- und Gehaltsabrechnung*
- Lohnsteuerbescheinigungen und Lohnsteueranmeldung online per integriertem ELSTER-Modul*
- Minijobs und Gleitzone im Niedriglohnbereich
- Geringverdiener, Mehrfachbeschäftigte, Aushilfen
- Stundenlöhne und Festbezüge
- Berechnung freiwilliger Krankenkassenbeiträge
- Einmalzahlungen, steuerfreie Zuschläge, VWL
- Korrektur bereits abgerechneter Zeiträume (maschinelle Aufrollung)
- Betriebsstättenverwaltung
- ELStAM-Teilnahme am Verfahren der elektronischen Lohnsteuerabzugsmerkmale
- Inklusive Lexware dakota pro
- Ausdruck der Gehaltsabrechnung auf Blankopapier oder auf Lexware lohn+gehalt
- Assistent zur Berechnung betriebl. Altersvorsorge
- Flexible Lohnartenverwaltung (frei definierbar/ohne Baulohn)
- Empfohlen für bis zu 200 Mitarbeiter
- Ausgezeichnet mit dem GKV-Zertifikat
- Entgeltfortzahlung bei Krankheit/Mutterschutz
- Entgeltkürzung

- Geldwerte Vorteile, Dienstwagen, etc.
- Integriertes Lexware online-banking* ** für Überweisungen
- Krankenkassenverwaltung und Versorgungswerke
- Elektronische Übermittlung* von Bescheinigungen für Mutterschutz, Krankengeld und Krankengeld bei Erkrankung des Kindes
- Zahlungs- und Buchungsliste
- Mitarbeiter- und firmenspezifische Auswertungspakete (pdf-Format)

Schnittstellen und Servicemodule

- Datenimport* von Stamm- und Lohndaten
- Lexware info center*: automatische Informationen über alle Neuigkeiten zum Programm
- PDF-Druck und Datenexport (Lexware buchhalter pro, ASCII, Microsoft® Excel)
- Anbindung an Lexware eService personal*
- Betriebsprüfung: Datenzugriff und -export für das Finanzamt

Mehrwertfunktionen

- Maschinelles Bescheinigungswesen
- Abrechnung von Kurzarbeit
- Schwerbehindertenverwaltung
- Mitarbeiterbezogene Kostenstellenaufteilung
- Fehlzeitenverwaltung und Stundenerfassung

Zusatzfunktionen der Lexware professional line

- Client-/Server-Lösung (3 im Netzwerk verbundene Arbeitsplätze inklusive, Zusatzlizenzen erhältlich)
- SQL-Datenbank von Sybase
- Einzelmandantensicherung
- Kostenlose Beratung rund um Installation und Programmtechnik*
- Geeignet zur Verwaltung mehrerer Firmen
- Rechteverwaltung inkl. Passwortschutz

Die Lexware Aktualitätsgarantie

- 365 Tage erhalten Sie alle Updates inklusive
- 365 Tage werden alle wichtigen Neuerungen in Ihrer Software integriert
- 365 Tage berücksichtigen Sie die neuesten Gesetzesänderungen und arbeiten auf dem aktuellen Stand der Technik

* Diese Funktion kann nur innerhalb der Aktualitätsgarantie genutzt werden.

** nur bedingt netzwerkfähig

Technische Daten:

- Microsoft® Windows® 7 SP1 (ab Home) / Windows® 8.1 / Windows® 10 (jew. dt. Version)
- Microsoft® Systemvoraussetzungen: Windows® Server 2008 R2 SP1 / Home Server 2011 / Small Business Server 2011 / Server 2012 / Server 2012 R2
- 2-GHz-Prozessor oder höher
- Server: 4 GB RAM; Clients: 2 GB RAM (4 GB empf.)
- Grafikauflösung mind. 1024x768 (4:3) oder 1366x768 (16:9)
- DVD Laufwerk
- Mind. 20 GB freier Festplattenplatz (davon mind. 5 GB auf dem Systemlaufwerk)
- Internetzugang und Produktaktivierung erforderlich