

# Lexware handwerk plus 2016.

## Die einfache Auftragsbearbeitung für kleine Handwerksbetriebe - mit dem Plus an Leistung

**LEXWARE**

### Lexware handwerk plus 2016



Einmalkauf inkl. 365-Tage Aktualitätsgarantie

Material-Nr.: 06849-0014

EAN: 9783648074664

ISBN: 978-3-648-07466-4

Empf. VK: € 229,90 (€ 273,58 inkl. MwSt.)

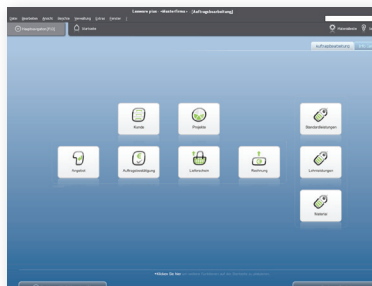

#### Die Startseite

Klare Bedienung, übersichtliche Menüs, hilfreiche Assistenten – damit arbeiten Sie von Anfang an erfolgreich.

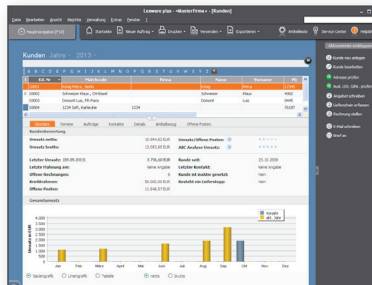

#### Die Kundenansicht

Immer den Überblick dank aller Informationen zu Ihren Kunden wie Umsatz, offene Posten etc. zentral in der Kundenansicht.

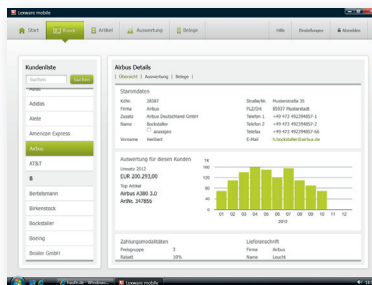

#### Lexware mobile

Lexware mobile ermöglicht es die Daten des Programms auf fast allen internetfähigen Endgeräten aufzurufen, zu erfassen und zu bearbeiten. Z.B. Auftragsdaten (Angebote, Rechnungen u.ä.) sowie Einkaufsbelege (z.B. Bestellungen).

**Zielgruppe:** Kleine Handwerksbetriebe

## Ganz aufs Handwerk abgestimmt

Lexware handwerk plus bietet alle wichtigen Belegformate, vom Angebot bis zur Service-, und Sammelrechnung. Selbstverständlich inklusive Material- und Projektverwaltung, Aufmaßberechnung sowie Titel und Titelzusammenfassungen. Lohnleistungen können separat ausgewiesen werden und die integrierten Schnittstellen Eldanorm, ZVEH-Norm und Datenorm sorgen für einen reibungslosen Austausch von Materialdaten. Das Programm ist besonders leicht zu bedienen und macht die Orientierung dank der übersichtlichen Oberfläche zum Kinderspiel.

# Lexware handwerk plus 2016.

## Die wichtigsten Leistungen im Überblick!

**LEXWARE**

### Basisfunktionen

- Alle Belege vom Angebot bis zur Rechnung, Rechnungskorrektur und Sammelrechnung
- Hinterlegen von n-fachen Notizen, Dokumenten und Internet-Links direkt an den Auftrag
- Rechnungsstellung mit Option „Aufträge für Bauleistung gem. § 13 b UStG“
- Separater Ausweis von Lohnleistungen für Handwerks- und Dienstleistungen
- Manuelle Positionsarten, z. B. Alternativpositionen
- Rechnungsausgangsbuch
- Angabe von Lieferterminen
- Stücklistenfunktion und Ausdruck im Auftrag
- Wiedervorlage von Aufträgen und Angeboten
- Assistent bei Stammdatenanlage und Auftragserfassung
- 3-stufiges Mahnwesen mit Verzugszinsberechnung
- Weiterführen von Belegen, z.B. Angebot zu einem Auftrag
- Positions- und Angebotskalkulation
- Aufmaßberechnung
- Integriertes Lexware online-banking\* für Überweisungen und Lastschriften
- Pre-Notification sowie Erstellung und Verwaltung von SEPA-Mandaten

### Kunden-, Lieferanten- und Materialverwaltung

- Material- und Materialgruppenverwaltung

- Hinterlegen von wichtigen Dokumenten bei Kunden und Lieferanten
- Projektverwaltung und -abrechnung mit n-fachen Kontaktpersonen
- Kunden- und Lieferantenverwaltung
- Kreditlimitverwaltung und Kundensperrfunktion
- Zahlungs- und Lieferbedingungen
- Artikelrabatte und Preisgruppen
- Freifelder in Stammdatenmasken und Auftragsassistent
- Bestellwesen und komplette Lagerhaltung inkl. Inventur

### Zusatzfunktionen, Module, Schnittstellen

- Lexware mobile\*: Daten-Zugriff über Smartphone, Laptop, Tablet oder PC
- Lexware adress-check\*: immer ordentlich gepflegte Kunden- und Kontaktinformationen
- Lexware eRechnung\* mit digitaler Signatur (inkl. 150 Freisignaturen)
- Anbindung an Lexware poststelle\*: Druck, Kuvertierung und Versand von Belegen
- Anbindung an den Online-Frankierservice „Internetmarke“\*\* der Deutschen Post
- Betriebsprüfer-Export
- Formelverwaltung und -editor
- Anbindung an Microsoft® Office
- Standardisierte eShop-Schnittstelle\*
- Eldanorm '96 und 2000; ZVEH-Norm '96 und 2000, DATANORM-Modul 4.0 und 5.0

- DATEV-Export-Schnittstelle\* für den Datenaustausch mit dem Steuerberater
- ASCII-Schnittstelle\*
- Lexware USt.-IdNr.-Prüfung\*
- Lexware eCRM: Anbindung\* an online Kontak- und Adressmanagement

### Statistikmodul und Druckfunktion

- Business-Cockpit und Berichtszentrale
- Buchungslisten, Offene-Posten-Liste
- Umfangreiche Auswertungen (ca. 100 Varianten)
- Druck von Kunden-, Preis- und Materiallisten

### Die Lexware Aktualitätsgarantie

- 365 Tage erhalten Sie alle Updates inklusive
- 365 Tage werden alle wichtigen Neuerungen in Ihrer Software integriert
- 365 Tage berücksichtigen Sie die neuesten Gesetzesänderungen und arbeiten auf dem aktuellen Stand der Technik

\* Diese Funktion kann nur innerhalb der Aktualitätsgarantie genutzt werden.

### Technische Daten:

- Microsoft® Windows® 7 SP1 (ab Home) / Windows® 8.1 / Windows® 10 (jew. dt. Version)
- 2-GHz-Prozessor oder höher
- 2 GB RAM (4 GB empf.)
- Grafikauflösung mind. 1024x768 (4:3) oder 1366x768 (16:9)
- DVD Laufwerk
- Mind. 20 GB freier Festplattenplatz (davon mind. 5GB auf dem Systemlaufwerk)
- Internetzugang und Produktaktivierung erforderlich