

# Lexware neue steuerkanzlei 2015.

## Die clevere Software-Komplettlösung für kleine Steuerkanzleien.

**LEXWARE**

### Lexware neue steuerkanzlei 2015



Material-Nr.: 09190-0012

EAN: 9783648048481

ISBN: 978-3-648-04848-1

Empf. VK: € 1.242,00 (€ 1.477,98 inkl. MwSt.)

Es handelt sich um eine Jahresversion inkl. kostenfreier Serviceleistungen, aller gesetzlichen Aktualisierungen sowie Produkt-Updates (jeweils für 12 Monate).

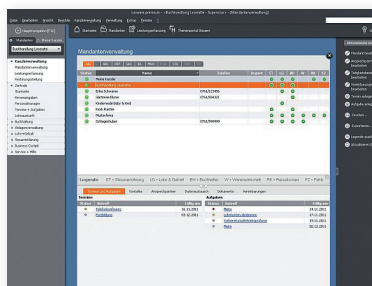

#### Mandantenverwaltung

Alle Mandanten, Adress- und Firmendaten werden zentral einmal erfasst und gepflegt. Der Schnellaufgriff auf alle relevanten Mandanteninformationen verschafft noch mehr Überblick im Detail.

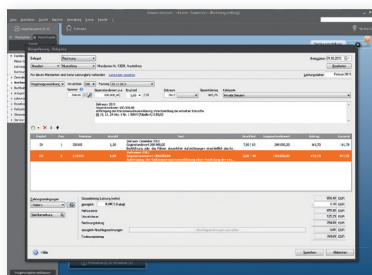

#### Rechnungsstellung

Rechnungsstellung auf Grundlage der StBVV. Unterstützt durch die Gegenstandswertberechnung aus den einzelnen Modulen.

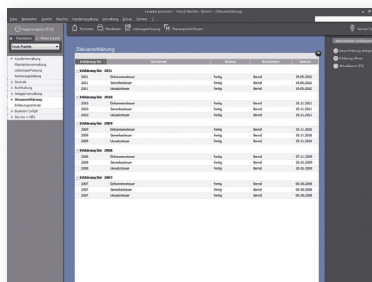

#### Steuererklärung

Professionelle Steuerklärungssoftware, die alle 6 großen Veranlagungsarten abdeckt.

**Zielgruppe:** Steuerberater

## Der Alleskönner für Steuerberater

Profitieren auch Sie vom überragenden Preis-Leistungs-Verhältnis von Lexware neue steuerkanzlei. Dank bewährter Lexware-Technologie wickeln Sie die Buchhaltung, Lohnabrechnung und Steuererklärung für Ihre Mandanten hoch effizient ab. Natürlich unterstützt Sie die Software auch bei der Mandantenverwaltung inkl. Rechnungserstellung. Die Bedienung ist dabei denkbar einfach. Und das Beste: Die Kosten haben Sie jederzeit voll unter Kontrolle. Denn im Jahrespreis von nur 1.242 € (zzgl. MwSt.) sind 5 Lizenzen, Updates und die Hotline bereits inklusive.

# Lexware neue steuerkanzlei 2015.

## Die wichtigsten Leistungen im Überblick!

**LEXWARE**

### Lexware buchhalter premium 2015

- Kompletter Jahresabschluss als Bilanz, GuV oder Einnahmen-Überschuss-Auswertung
- E-Bilanz\* inkl. aktueller Taxonomie
- Unterschiedliche Buchungsmasken
- Betriebsprüfer-Modus (GDPdU)
- Datenaustausch mit Mandanten
- ELSTER 2015
- Steuer- und Handelsbilanz
- Zahlungsverkehr/Online-Banking im SEPA-Format – Überweisung Lastschrift sowie Mandatsverwaltung mit automatischer Verbuchung
- Abweichendes Wirtschaftsjahr
- Wechsel der Besteuerungsart
- EHUG-Schnittstelle
- DATEV und ASCII-Schnittstelle für Ex-/Import
- Dauerfristverlängerung 2015
- Umfangreiche Auswertungsmöglichkeiten

### Lexware lohn + gehalt premium 2015

- Komplette Lohn- und Gehaltsabrechnung für das Kalenderjahr 2015
- Flexible Lohnartenverwaltung (frei definierbar/ohne Baulohn)
- ELSTER-Lohn 2015: Lohnsteuerbescheinigung und Lohnsteueranmeldung online
- Ausgezeichnet mit dem GKV-Zertifikat
- Krankenkassenverwaltung und Versorgungswerke
- Beitragsnachweise, Zahlungs- und Buchungsliste

- Einmalzahlungen, steuerfreie Zuschläge, VWL
- Datenübermittlung der Beitragsnachweise, -erhebungen für Versorgungswerke und SV-Meldungen
- Lohnjournal, Lohnkonten etc.
- Minijobs und Gleitzone im Niedriglohnbereich, Geringverdiener, Mehrfachbeschäftigte, Aushilfen
- Lohnauskunft mit Netto/Bruttorechner

### Steuererklärungen

- Einkommensteuererklärung (bis 200 Mandanten\*\*)
- Gewerbesteuererklärung
- Umsatzsteuererklärung
- Körperschaftsteuererklärung
- Erbschaft- und Schenkungsteuererklärung
- Gesonderte und einheitliche Feststellung (bis 50 Gesellschafter\*\*)
- Lohnsteuer-Ermäßigung
- Steuerbescheinigung/Kapitalertragsteuer-Anmeldung

### Steuerberatung und Mandantenverwaltung

- Fachdatenbank von Haufe
- Rechnungstellung auf Grundlage der StBVV
- Dreistufiges Mahnwesen inkl. Verzugszinsberechnung
- Zentrale Mandanten- und Stammdatenverwaltung
- Leistungserfassung
- ELSTER-Zentrale (Buchhaltung und Lohn)

### Zusatzfunktionen

- Lexware anlagenverwaltung – professionelle Verwaltung aller Anlagegüter
- Lexware reisekosten – Reisekostenabrechnung für In- und Ausland
- Lexware fehlzeiten – Urlaubsplanung und Fehlzeitenverwaltung
- Client-/Server-Lösung (5 Arbeitsplätze inklusive – durch Zusatzlizenzen erweiterbar)
- Rechte- und Benutzerverwaltung inklusive Passwortschutz
- Leistungsstarke SQL-Datenbank von Sybase

### Ihr Premium Vorteil

- Kostenlose Beratung rund um Installation und Programmtechnik
- Fachwissen von Haufe
- Notwendige Aktualisierungen innerhalb von 365 Tagen im PPreis inklusive (Jahresbezugspreis 1.242 zzgl. MwSt.)

\* Ausbaustufen über kostenlose Online-Aktualisierung

\*\* Erweiterungen möglich

### Technische Daten:

- Lauffähig unter Windows® 8, 7, Vista, XP, Server 2008, Server 2003 mit jeweils aktuellem Servicepack, Home Server 2011 / Small Business Server 2011 / Windows Server 2012
- Pentium® Prozessor 4 ab 2,00 GHz oder Äquivalent
- 2 GB RAM (Arbeitsspeicher)
- Grafikauflösung 1024 x 768, 16 bit
- DVD Laufwerk
- Mind. 10 GB freier Festplattenplatz (davon mind. 5GB auf dem Systemlaufwerk)
- Produktaktivierung erforderlich
- Für Online-Komponenten: Internetzugang, E-Mail Adresse erforderlich